Yenilmez Osmanlı Akıncısı
HIZIR BEY
Türkiye çocuk YAYINIDIR
PARA İLE SATILMAZ
SAYI
9
TALAT GÜREL

HIZIR BEY'İN
YENİ MACERASI.–
KAPOŞVAR'A
HÜCUM
!
KAPOŞVAR PALANGASI KAPOŞVAR KASABASINA HAKİM BİR TEPEYE KURULMUŞTU.. OSMANLI DEVLETİ, ÜNGÜRÜS(MACAR) ÜLKESİNİ FETHEDİNCE BU KALE NEMÇE (AVUSTURYA) SINIRINDAKİ EN İLERİ KARAKOLUMUZ OLMUŞTU..
YAZAN VE ÇİZEN
TALÂT GÜRELİ.–
KALENİN SAVUNMASI İSKENDER BEY İLE SEKİZYÜZ GAZİSİNE VERİLMİŞTİ...
1

1527 YILININ ARALIK AYINDAYIZ... BURASI MACAR ASILZADELERİNDEN KONT PETER ORDAŞ'IN MALİKÂNESİ... SOĞUK ARALIK GÜNEŞİ BATMAK ÜZERE...
GÜNEŞ BATINCA KAPIYA GELEN DİLENCİ KILIKLI BİR ADAM ÖNCE ÜÇ KERE HIZLI SONRA DA İKİ KERE YAVAŞÇA KAPIYI TIKLATIYOR...
BİR UŞAK DERHAL KAPIYI AÇIYOR...
HERKES GELDİ EKSELANS.. SİZİ BEKLİYORLAR!
ÇABUK BANYOYU HAZIRLA.. YENİ ELBİSELERİMİ DE GETİR!
DİLENCİ ELBİSESİNİ ÇIKARIP PAKLANAN SARIŞIN ADAM GÖSTERİŞLİ GİYSİLERİYLE BİR ODAYA GİRİNCE HERKES AYAĞA KALKIYOR.. BU ADAM NEMÇE VELİAHTI PRENS OYGEN VON HABUSBURG'TUR...
MERHABA ASILZADELER.. OSMANLI İLE SAVAŞA HAZIR MISINIZ?
HEPİMİZ HAZIRIZ EKSELANS!
HAZIRIZ...

DÜŞÜNEBİLİYOR MUSUNUZ, TÜRKLERE YAKALANMAMAK İÇİN BURAYA DİLENCİ KIYAFETİNDE GELDİM.. DÖRT BİN ASKERİM ŞU ANDA ORMANDA BEKLİYOR! FAKAT ÇOK HIZLI GELDİĞİMİZ İÇİN TOPLARI GETİREMEDİK!
NEE! EĞER TOPLAR YOKSA, BİZ MACARLAR DA BU İŞTE YOKUZ!
BİR KALENİN DUVARLARI YALNIZ TOPLA YIKILMAZ MACAR KARDEŞLERİM!
OSMANLILARA BAŞKA BİR SÜRPRİZİM VAR... ŞAFAKLA BİRLİKTE HÜCUMA GEÇECEBİZ VE YARIM SAAT SONRA KAPOŞVAR BİZİM OLACAK!
EĞER BUNU YAPABİLİRSENİZ SİZE KATILIRIZ PRENS OYGEN!
BU SIRADA ORMANDA İKİ ADAM AĞIR BİR FIÇIYI İNDİRİYORLARDI.
AMAN DİKKAT ET! İÇİNDE BARUT VARMIŞ!
MERAK ETME!
KAPOŞVAR TEPELERİNDEKİ ORMANDA İSE PRENS OYGEN'İN AVUSTURYALI ASKERLERİ HAZIR BEKLİYORDU...
PRENS OYGEN GELİYOR EFENDİM!
TAM ZAMANINDA.. ŞAFAK SÖKTÜ BİLE..
ACABA MACARLARI KANDIRABİLDİ Mİ?
3

YAŞASIN PRENS OYGEN!
ARKADAŞLAR.. MACARLAR OSMANLILARDAN KORKUYOR! EĞER KALEYİ ZAPTEDEBİLİRSEK BİZİM TARAFIMIZA GEÇECEKLERİNİ SÖYLEDİLER! ONUN İÇİN...
..DERHAL KALEYE ŞU FIÇILARDAN BİRİNİ YOLLAYIN!
BAŞÜSTÜNE EFENDİM.. ŞİMDİ!
ASKERLERDEN BİRİ FİTİLİ HAZIRLARKEN, DİĞERİ DE DEV FIÇIYI YAMACIN BAŞINA GETİRDİ...
HAYDİ FİTİLİ YAK!
TAMAM YAKIYORUM!
İÇİNDE SIKIŞTIRILMIŞ BARUT VAR! EĞER FİTİL YARIYOLDA SÖNMEZSE TÜRKLER HAPI YUTTU DEMEKTİR!
ENDİŞE ETME.. FİTİL YAĞLI OLDUĞU İÇİN SÖNMEZ! HAYDİ GÜLE GÜLE!
DEV FIÇI GİTTİKÇE HIZ-
AK KALEYE DOĞRU
ARLANIR...

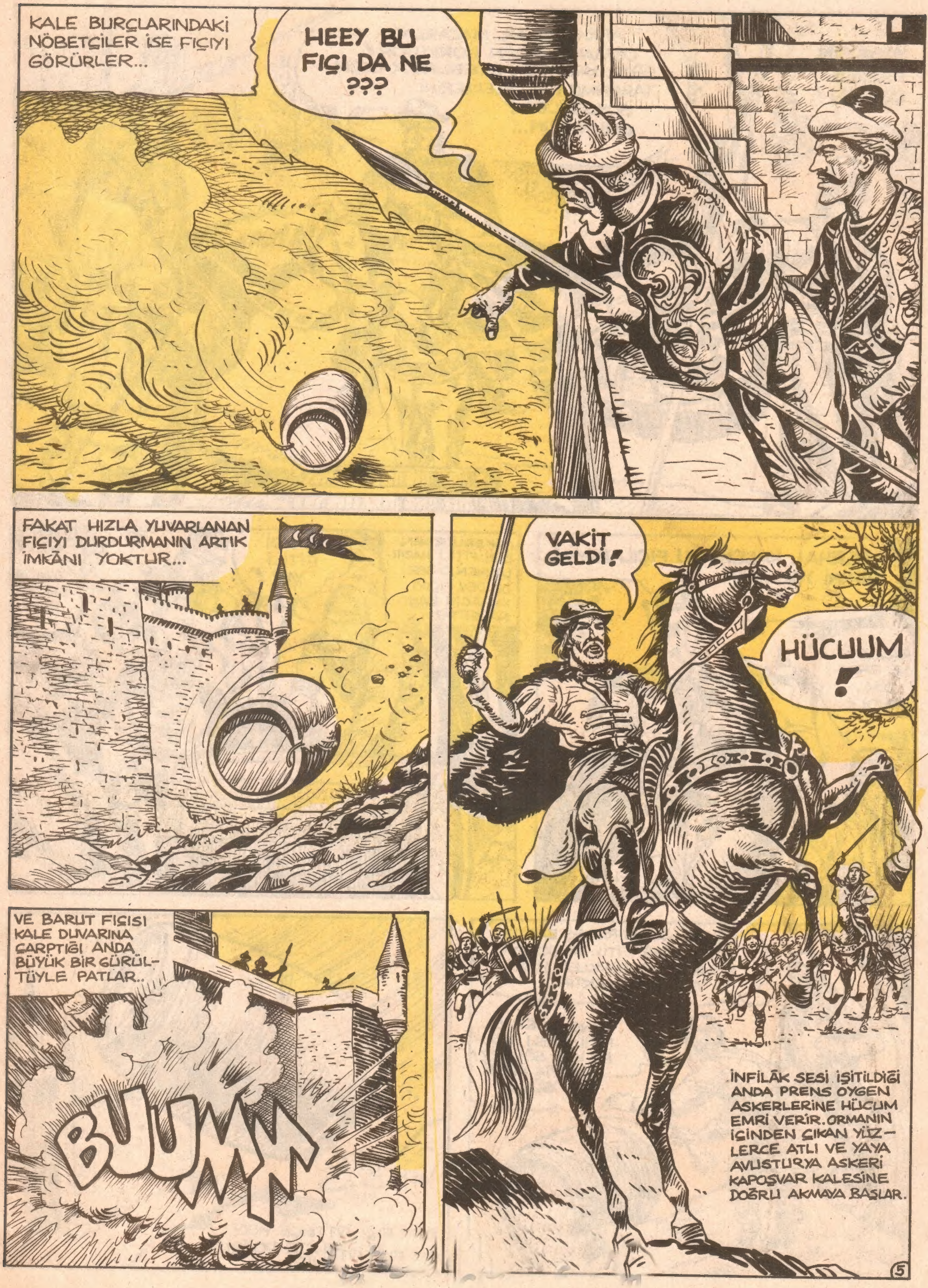

KALE BURÇLARINDAKİ NÖBETÇİLER İSE FIÇIYI GÖRÜRLER...
HEEY BU FIÇI DA NE ???
FAKAT HIZLA YUVARLANAN FIÇIYI DURDURMANIN ARTIK İMKÂNI YOKTUR...
VE BARUT FIÇISI KALE DUVARINA ÇARPTIĞI ANDA BÜYÜK BİR GÜRÜLTÜYLE PATLAR..
BUUMM
VAKİT GELDİ!
HÜCUUM!
İNFİLÂK SESİ İŞİTİLDİĞİ ANDA PRENS OYGEN ASKERLERİNE HÜCUM EMRİ VERİR. ORMANIN İÇİNDEN ÇIKAN YÜZLERCE ATLI VE YAYA AVUSTURYA ASKERİ KAPOŞVAR KALESİNE DOĞRU AKMAYA BAŞLAR.

KOŞUN! DUVAR-DA BİR GEDİK AÇILDI!
İNFİLÂK KALEDEKİLERİ DE ŞAŞIRTMIŞTIR. TAM BU SIRADA SABAH NAMAZIN-DAN ÇIKAN GAZİLER, ME-RAKLA PATLAMANIN OLDU-ĞU YERE DOĞRU KOŞAR-LAR...
BURÇLARDAKİ NÖBETÇİLERİN GÖRDÜĞÜ MANZARA İSE DAHA DEĞİŞİKTİR...
SİLAH BAŞINA! KALE HÜCUMA UĞRADI!
İLERİ.. İLERİ..HÜCUM!
BİR KISIM DÜŞMAN SÜVA-RİSİ İSE KÖYÜN İÇİNDEN GEÇEREK KALENİN SAĞLAM DU-RAN CÜMLE KAPISINA YÖNELİR. MAKSATLA-RI KUVVETLERİ-MİZİ BÖLMEK-TİR...

DÜŞMANIN BU APANSIZ BASKINI KARŞISINDA OSMANLI ASKERİ HEMEN TOPARLANIR.. TOPÇUBAŞI EMİR YAĞDIRMAYA BAŞLAMIŞTIR BİLE.
AVLUDAKİ TOPLAR! ÇABUK İÇLERİNİ DEMİR PARÇALARIYLA DOLDURUP GEDİĞİN ÖNÜNE GETİRİN! ÇOK ÇABUK OLUN!
VE BİR ANDA EMİRLER YERİNE GETİRİLİR.
UNUTMAYIN.. TOPLAR TEK TEK ATEŞ EDECEK! ATIŞ YAPAN TOP YANA ÇEKİLEREK ARKASINDAKİ TOPA YER AÇACAK!
BAŞÜSTÜNE AĞAM!
VE DÜŞMAN SÜVARİSİ HIRSLA GEDİĞE DOĞRU SALDIRDI..
TOPLAR HAZIR BEKLEMEKTEDİR..
ÖNCE İLK TOP PATLAR..
BUMM
SONRA İKİNCİ TOP! VE PEŞİNDEN PATLAYAN DİĞER TOPLAR HAÇLILARIN ÜSTÜNE KIZGIN DEMİR PARÇALARI KUSAR...
BUMM
BİR ANDA GEDİĞİN ÖNÜ AT VE HAÇLI LEŞLERİYLE DOLUNCA GEDİK TIKANIR...
7

GEDİKTEN GİRMENİN ARTIK İMKÂNSIZ OLDUĞUNU ANLAYAN HAÇLILAR GELDİKLERİNDEN DAHA BÜYÜK BİR HIZLA KAÇMAYA BAŞLARLAR...
KAÇIYORLAR!
ATEŞİ KESİN!
TEPEDEN ASKERLERİNİN BOZGUNUNU SEYREDEN PRENS OYGEN FEVKALÂDE HİDDETLENMİŞTİR...
APTALLAR BAŞARAMADI! ÇABUK İKİ ÜÇ FIÇI DAHA YUVARLAYIN!
BAŞÜSTÜNE EFENDİM!
BU SIRADA KALE KUMANDANI İSKENDER BEY, ASKERLERİNDEN YARALI DOĞAN ADINDA BİR GAZİYİ ÇAĞIRARAK BİR MEKTUP UZATIR...
ORTALIK DAHA FAZLA KARIŞMADAN FIRLA GİT DOĞAN! ALLAH YOLUNU AÇIK ETSİN!..
MERAK ETMEYİN BEYİM! YARDIM GELENE KADAR SİZ DAYANMAYA BAKIN!..
BU SIRADA KAPOŞVAR'DAN ÇOK UZAKLARDA, RUMELİ BEYLERBEYİ GAZİ HÜSREV BEY'İN BOSNA'DAKİ KONAĞINDA...
DERSAADETTEN(x) PADİŞAHIMIZ EFENDİMİZ SULTAN SÜLEYMAN HAN'IN BİR HABERCİSİ GELMİŞTİR! HUZURUNUZA ÇIKMAK İÇİN DESTUR BEKLER EFENDİM!
BRE DAHA NE BEKLERSİZ? İÇERİ GETİRSENE!
(x)DERSAADET: İSTANBUL'UN
8

HIZIR BEY
İKİNCİ BÖLÜM
HABERCİ!
AVUSTURYA MACARİSTAN SINIRINDAKİ İLERİ KARAKOLUMUZ KAPOŞVAR KALESİ HÜCUMA UĞRAMIŞTIR. KALE KUMANDANI İSKENDER BEY, ASKERLERİNDEN BİRİNİ YARDIM GETİRMESİ İÇİN BOSNA'YA YOLLAR.. BU SIRADA BOSNA'DAKİ RUMELİ BEYLERBEYİ HÜSREV BEY'E KANUNİ SULTAN SÜLEYMAN HAN'DAN BİR FERMAN(MEKTUP) GELİR...
PADİŞAH HAZRETLERİ KAPOŞVAR'DA BEKLETİLEN FRANSIZ ELÇİSİNİN İSTANBUL'A YOLLANMASI İÇİN DESTUR VERMİŞ...
DERHAL BANA HIZIR BEY'İ ÇAĞIRASIZ!
BAŞÜSTÜNE GAZİ BEYİM!
VAZİYET BUDUR HIZIR BEY.. KAPOŞVAR'DAKİ FRANSIZ ELÇİSİNİ ALIP İSTANBUL'A GÖTÜRECEKSİNİZ.. YANINA 100 GAZİ AL VE HEMEN YOLA ÇIKIN!
HIZIR BEY HUZURUNA GELİNCE, HÜSREV BEY MEKTUBU ONA DA OKUR...
CAN EMRİN BAŞIM ÜSTE GAZİ BEYİM.. HEMEN GİDİYORUZ!
9

BİRKAÇ GÜN SONRA KAPOŞVAR'A GİDEN SARP YOLLARDA BİR ATLI KAFİLESİ İLERLİYORDU. BUNLAR HIZIR BEY'LE 100 AKINCISIYDI...
BİRAZ MOLA VERSEK NASIL OLUR HIZIR BEY? ÇOCUKLAR ACIKTI DA...
ONLAR ACIKTI DA YANİ SEN ACIKMADIN MI YADİGÂR ?!
NE YALAN SÖYLEYEYİM..EN BAŞTA BEN ACIKTIM HIZIR BEY!
BAK ŞU TEPEDEKİ KARGALAR DA SENİN GİBİ ACIKMIŞ YADİGÂR.. NASIL DA CIRTLAK CIRTLAK ÖTÜYORLAR!..

KARGALARIN BÖYLE TOPLU ÖTMESİ HAYRA ALÂMET DEĞİLDİR! TEPEYE BİR GÖZ ATSAK İYİ OLUR!
ZATEN NE ZAMAN YEMEK LÂFI ETSEM, BENİ AÇ BIRAKMAK İÇİN HEP BİRŞEY İCAT EDERSİN!
BU SEFER KABAHAT BENDE DEĞİL, KARGALARDA YADİGÂR!
YOKSA SEN BU LEŞ KARGALARININ NEYİN BAŞINA ÜŞÜŞTÜKLERİNİ MERAK ETMİYOR MUSUN?!
NE KARGALARMIŞ BE.. BİZİ YEMEĞİMİZDEN ETTİLER!
HEY ORADA BİR DE ADAM VAR! ATI ÖLMÜŞ OLMALI.. SÜR ATINI YADİGÂR!
HEEY İMDAAT!

BAŞINDA SARIK VAR! BİZİMKİLERDEN BİRİ! DAYAN KARINDAŞIM YETTİK!
DEFOLUN LEŞ KARGALARI!
HOPPALA ADAM BAYILIVERDİ!
SAVULUN MEL'UN KARGALAR! KARTAL OLSANIZ NE YAZAR!
GÖRÜNÜRDE BİR YARASI DA YOK AMA..HAH İŞTE GÖZLERİNİ ARALADI!
BEN.. BEN...
KENDİNİ YORMA ARKADAŞ..SONRA KONUŞURSUN!
BEN..ÜÇ GÜNDÜR BİRŞEY YEMEDİM..BEN... HEEY KALE!..

FAKAT YERDEKİ ADAM DAHA FAZLA KONUŞAMAZ...
KALE, DEDİ VE YİNE BAYILDI. AÇLIK FENA ŞEY YADİGÂR!.. SEN OLSAYDIN AÇLIĞA DAYANIRDIN TABİİ (!) HAYDİ YEMEK MOLASI VERELİM!
SONUNDA SÖZÜME GELDİN HIZIR BEY!
AZ SONRA YEMEĞE KOYULUNCA HABERCİ YARALI DOĞAN CANLANIR VE BAŞINDAN GEÇENLERİ ANLATIR...
KALE'NİN DÜŞÜP DÜŞMEDİĞİNİ BİLMİYORUM...FAKAT BEN ZOR KAÇABİLDİM..SONUNDA ATIM ÇATLADI..BEN DE AÇLIK VE YORGUNLUKTAN YIKILIP KALDIM!
YOLLAR HEP NEMÇELİLERLE (x) DOLU! YARDIM GELMESİNİ ÖNLEMEK İÇİN BÜTÜN KÖPRÜBAŞLARINI TUTMUŞLAR! ARALARINDAN ZOR GEÇEBİLDİM!
(x) NEMÇELİ = AVUSTURYALI
DERHAL İÇİMİZDEN İKİ KİŞİ BOSNA'YA DÖNÜP VAZİYETİ BİLDİRECEK! SEN DE ONLARLA BİRLİKTE GİDERSİN YARALI DOĞAN! BİZ DOĞRU KAPOSVAR'A GİDİYORUZ! ELÇİ NE OLDU ACABA?
BEN İYİYİM HIZIR BEY! SİZİNLE GELİRSEM DAHA FAYDALI OLURUM..ÇÜNKÜ BÜTÜN YOLLARI AVUCUMUN İÇİ GİBİ BİLİRİM!
PEKİ DOĞAN! KENDİNİ İYİ HİSSEDİYORSAN BİZİMLE GEL!

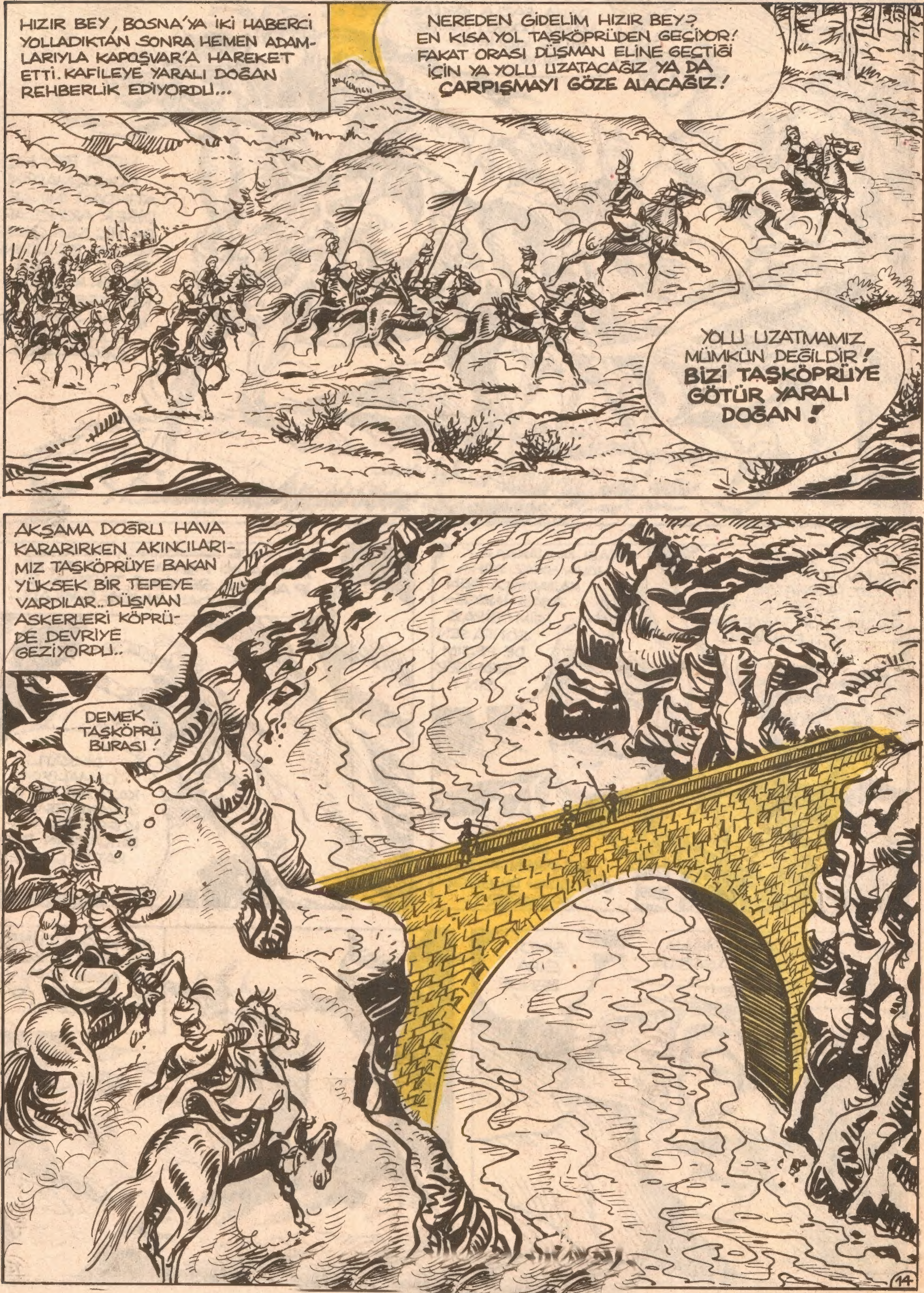
HIZIR BEY, BOSNA'YA İKİ HABERCİ YOLLADIKTAN SONRA HEMEN ADAMLARIYLA KAPOŞVAR'A HAREKET ETTİ. KAFİLEYE YARALI DOĞAN REHBERLİK EDİYORDU...
NEREDEN GİDELİM HIZIR BEY? EN KISA YOL TAŞKÖPRÜDEN GEÇİYOR! FAKAT ORASI DÜŞMAN ELİNE GEÇTİĞİ İÇİN YA YOLU UZATACAĞIZ YA DA ÇARPIŞMAYI GÖZE ALACAĞIZ!
YOLU UZATMAMIZ MÜMKÜN DEĞİLDİR! BİZİ TAŞKÖPRÜYE GÖTÜR YARALI DOĞAN!
AKŞAMA DOĞRU HAVA KARARIRKEN AKINCILARIMIZ TAŞKÖPRÜYE BAKAN YÜKSEK BİR TEPEYE VARDILAR.. DÜŞMAN ASKERLERİ KÖPRÜDE DEVRİYE GEZİYORDU..
DEMEK TAŞKÖPRÜ BURASI!
14

İhlâs Gazetecilik Holding A.Ş. Adına Sahibi: **Dr. ENVER ÖREN** Sorumlu Yazı İşleri Müdürü: **ŞABAN ÇİBİR**
Yazan ve Çizen: **TALAT GÜRELİ** **YIL1 / SAYI 8 / 5 EYLÜL 1992**